

ΥΠΟΥΡΓΕΙΟ
ΠΕΡΙΒΑΛΛΟΝΤΟΣ ΧΩΡΟΤΑΞΙΑΣ & ΔΗΜΟΣΙΩΝ ΕΡΓΩΝ

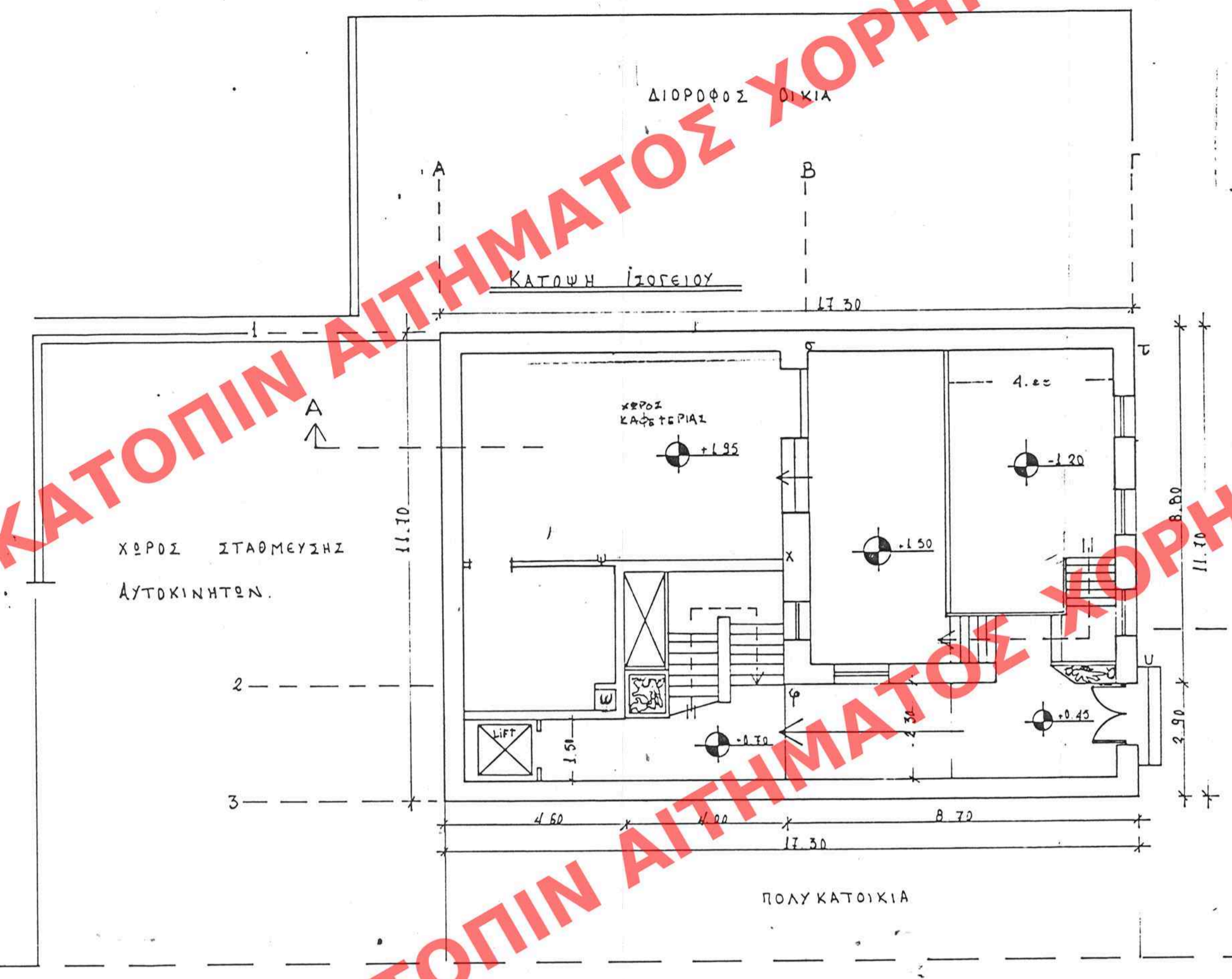

ΙΣΟΓΕΙΟ
ΑΝΑΚΑΤΑΣΚΕΥΗ
ΟΡΟΦΗΣ ΥΠΟΓΕΙΟΥ
(5. ε. υ. φ. χ. ψ. ε. ε.)
(8,80 x 12,70) + (8,60 x 2,00)
= 129,00 μ².

ΕΛΛΗΝΟΔΕΚΛΗΤΗ ΕΝ ΤΩ ΥΠ' ΑΡΙΘ. 1167 ΣΥΛΛΟΓΗ
ΤΟΥ ΤΕΧΝΟΛΟΓΙΚΟΥ ΕΠΙΜΕΛΕΤΗΡΙΟΥ ΚΥΒΕΡΝΗΣΕΩΣ
ΤΗΣ 19 Σεπτεμβρίου 1996

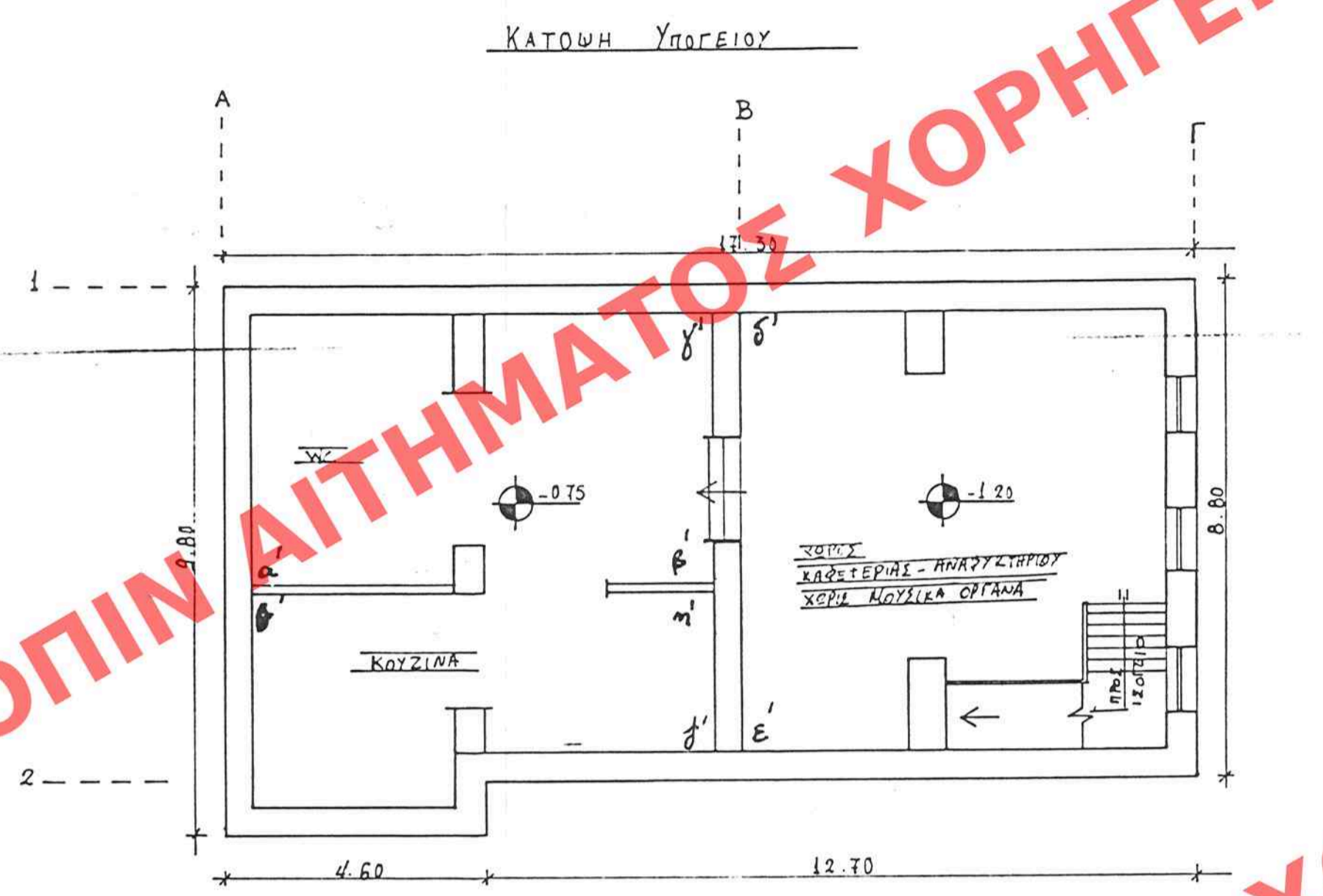
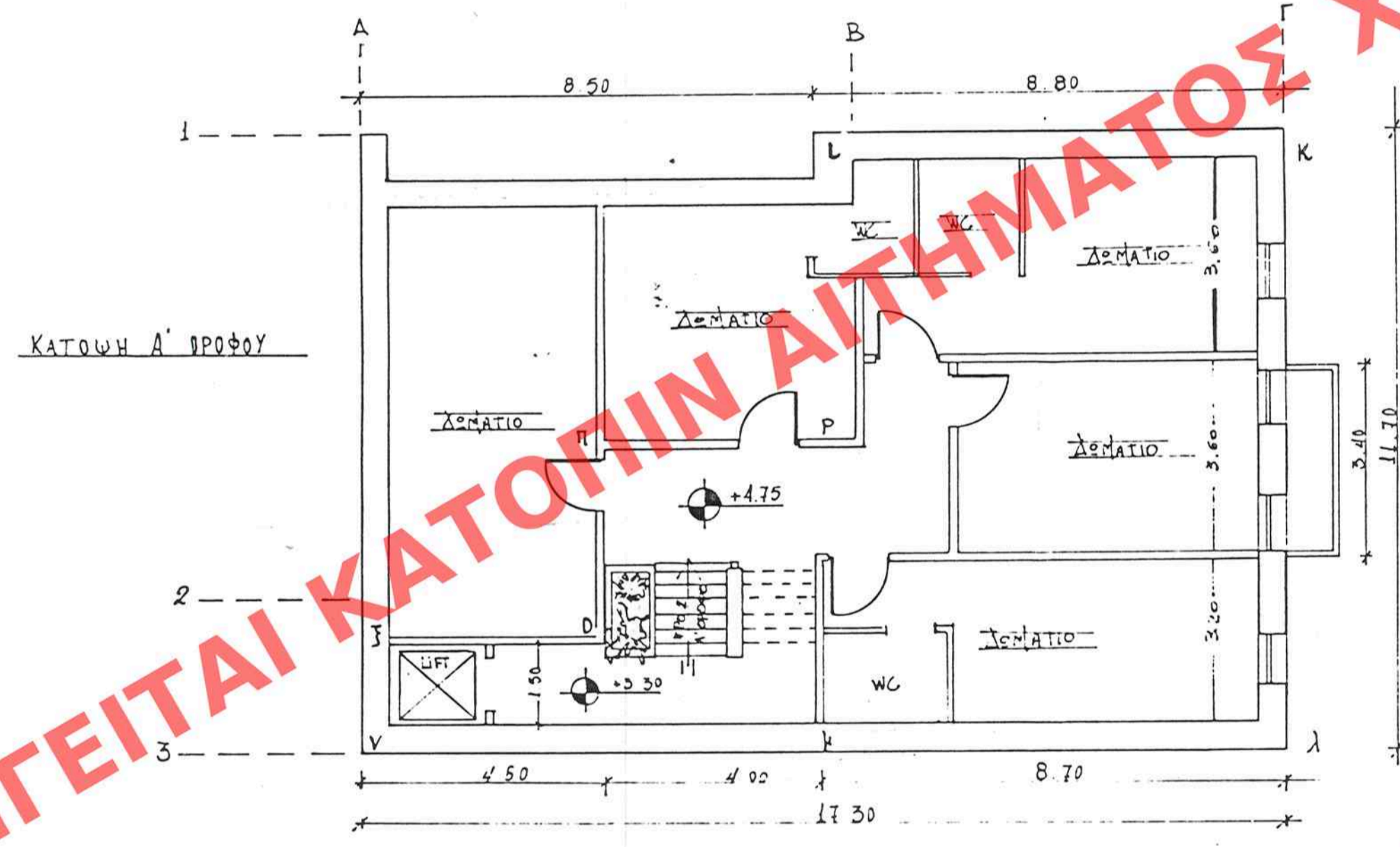

Α' ΟΡΟΦΟΣ
ΑΝΑΚΑΤΑΣΚΕΥΗ
ΟΡΟΦΗΣ ΙΣΟΓΕΙΟΥ
(λ. κ. λ. μ. ν. ξ. ο. η. ρ. τ.)
Επιφ. οροφής που
ανασασμευόζεται
(8,70 x 11,70) + (4,10 x 6,00) + (4,60 x 2,00) = 135,00 μ².

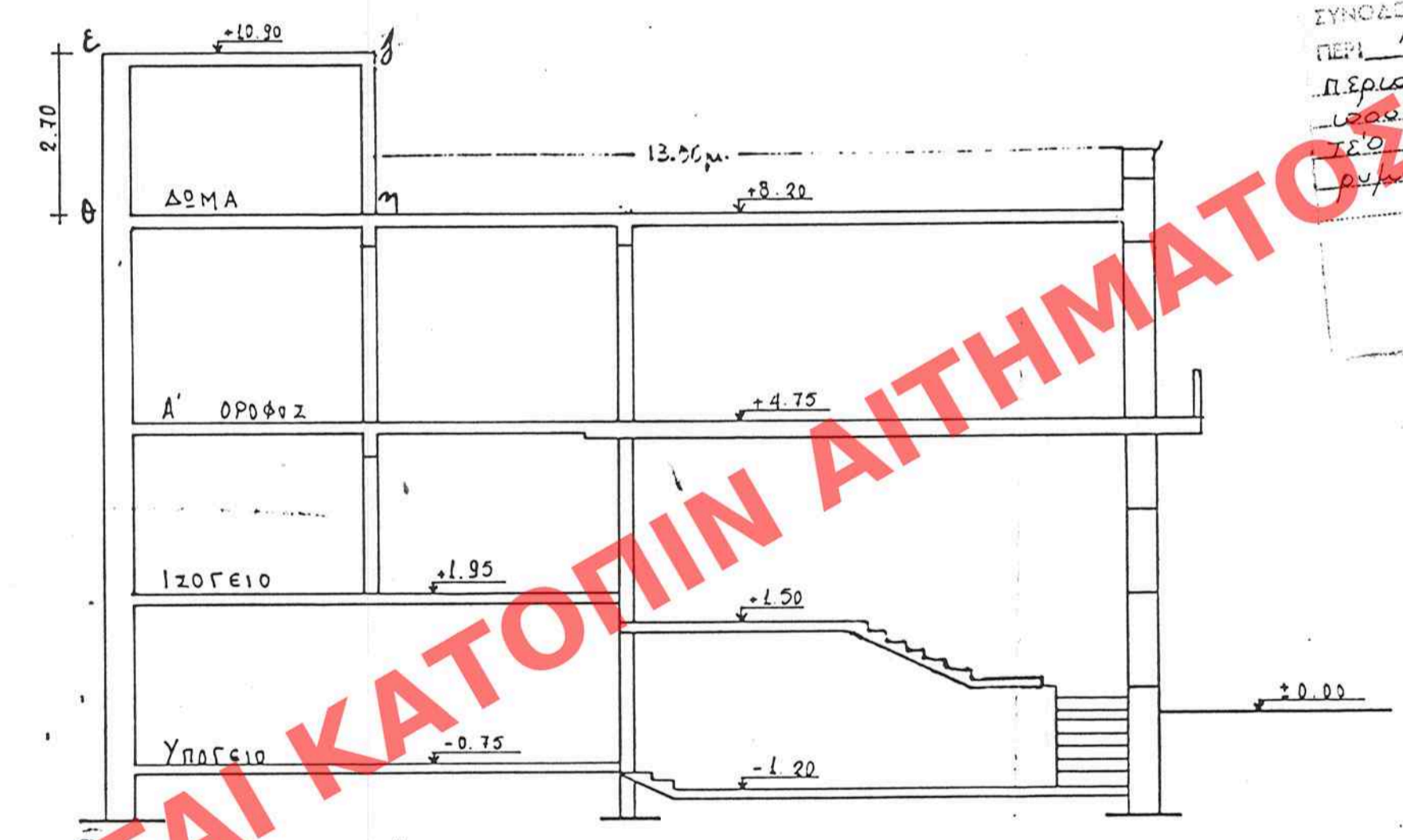

ΥΠΟΥΡΓΕΙΟ
ΠΕΡΙΒΑΛΛΟΝΤΟΣ ΧΩΡΟΤΑΞΙΑΣ & ΔΗΜ. ΕΡΓΩΝ
ΣΥΝΟΛΕΙ ΤΗΝ ΥΠ' ΑΡΙΘ. 1167 ΣΥΛΛΟΓΗ ΑΠΟΦΑΣΗ
ΠΕΡΙ "Καθορισμού ειδικών όρων ΕΣ
περιλαμβανομένης της επίλυσης
ισοψηφιστικής διαδικασίας με διατηρη-
τέα ή ορίσματα στην του σχεδίου
του σχεδίου Απομνημόνιο
Αθήνα 12 Σεπτεμβρίου 1996
ΓΕΡ. ΑΠΟΣΤΟΛΑΤΟΣ

Αρ. Φ. 317/96
εξ. 2

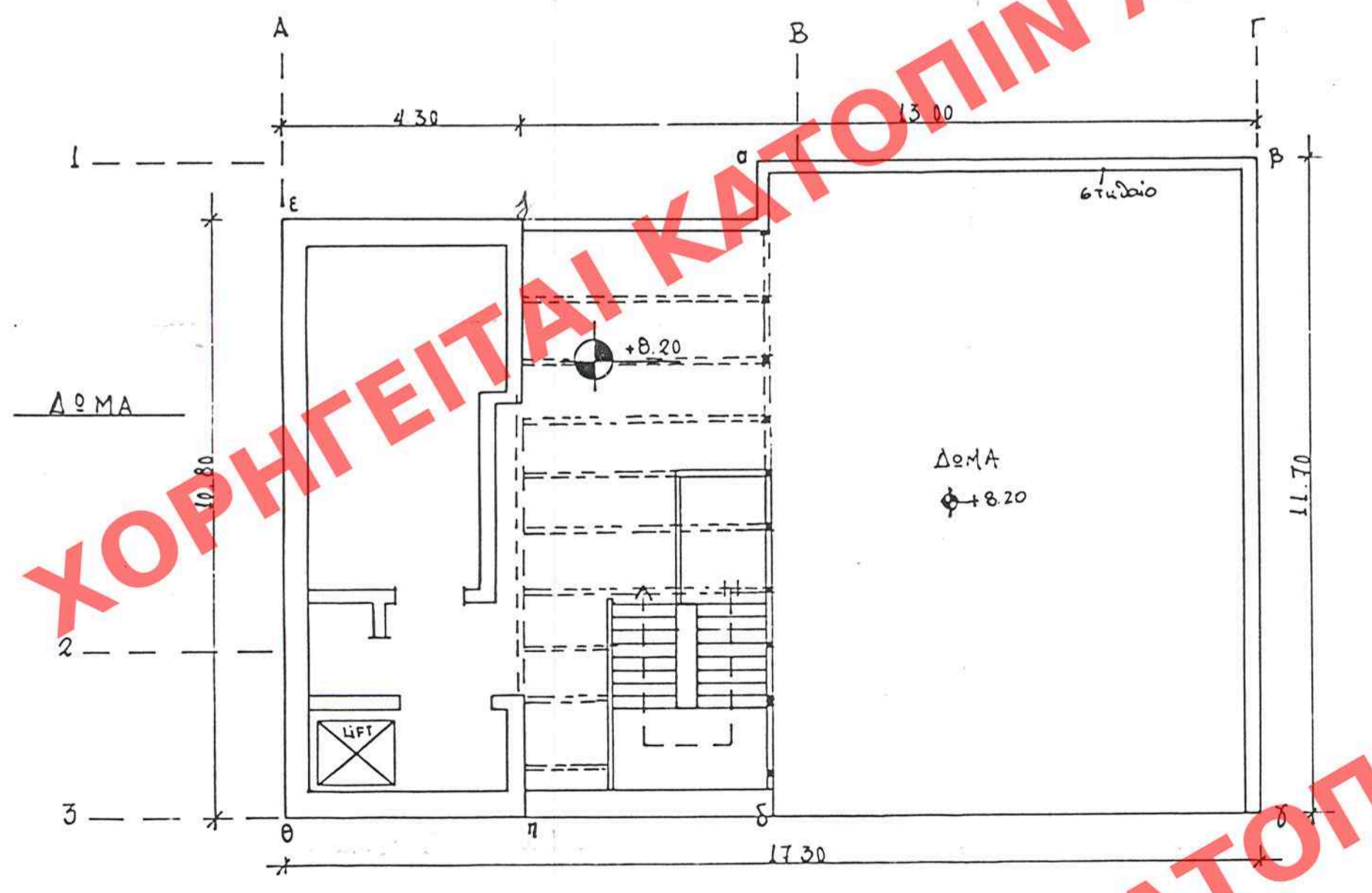

ΔΩΜΑ - ΣΥΓΕΣΗ
ΑΝΑΚΑΤΑΣΚΕΥΗ
δωμά (α. β. γ. δ.)
Επιφάνεια οροφής - δωμά που
γυμνασμευόζεται
(8,70 x 11,70) = 101,80 μ²
ΑΝΑΚΑΤΑΣΚΕΥΗ :
Τοιχοποιίας (ε. ζ. η. θ.)
ξ Δωμάτος
Επιφ. 4,30 x 10,80 = 46,50 μ².

ΑΡΙΘ. ΣΧΕΔΙΟΥ
ΕΡΜΑΡΙΟΝ
ΕΓΓΡΑΦΩΝ

ΥΠΟΥΡΓΕΙΟ
ΠΕΡΙΒΑΛΛΟΝΤΟΣ
ΧΩΡΟΤΑΞΙΑΣ
ΚΑΙ ΔΗΜ. ΕΡΓΩΝ
Δ/ΝΣΗ ΠΟΛΕΟΔ. ΣΧΕΔΙΑΣΜΟΥ
ΤΜΗΜΑ ΠΑΡΑΔΟΣ. ΟΙΚΙΣΜΩΝ

Βαλτετσιου 23
ΝΕΑ ΠΟΛΗ
Ειδική Ρυθμίση στο
Διατηρητέο κτίριο
της οδου Βαλτετσιου 23
Ιδιοχτ. Αφων Καρβουνα
ΚΑΤΩΕΙΣ ΠΡΟΤΑΣΗΣ
ΤΟΜΗ